



Project : MS Maxima
Betreft : Referentieproject THERMATRAS isolatiematrassen

Locatie : Machinekamer





SCC++ REGISTERED FIRM
DNV Certification B.V., THE NETHERLANDS

Project : MS Maxima
Betreft : Referentieproject THERMATRAS isolatiematrassen

Locatie : Machinekamer





SCC++ REGISTERED FIRM
DNV Certification B.V., THE NETHERLANDS

Project : MS Maxima
Betreft : Referentieproject THERMATRAS isolatiematrassen

Locatie : Machinekamer





SCC++ REGISTERED FIRM
DNV Certification B.V., THE NETHERLANDS

Project : MS Maxima
Betreft : Referentieproject THERMATRAS isolatiematrassen

Locatie : Machinekamer





Project : MS Maxima
Betreft : Referentieproject THERMATRAS isolatiematrassen
Locatie : Machinekamer





Project : MS Maxima
Betreft : Referentieproject THERMATRAS isolatiematrassen

SCC** REGISTERED FIRM
DNV Certification B.V., THE NETHERLANDS

Locatie : Machinekamer





Project : MS Maxima
Betreft : Referentieproject THERMATRAS isolatiematrassen
Locatie : Machinekamer





SCC++ REGISTERED FIRM
DNV Certification B.V., THE NETHERLANDS

Project : MS Maxima
Betreft : Referentieproject THERMATRAS isolatiematrassen
Locatie : Kofferdam





Project : MS Maxima
Betreft : Referentieproject THERMATRAS isolatiematrassen

SCC++ REGISTERED FIRM
DNV Certification B.V., THE NETHERLANDS

Locatie : Thermische Olie Systeem

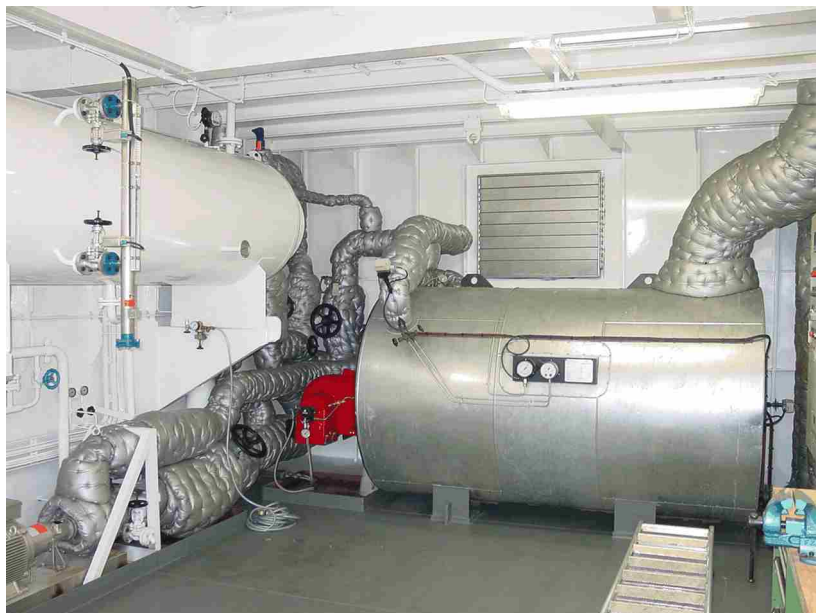



Project : MS Maxima
Betreft : Referentieproject THERMATRAS isolatiematrassen

Locatie : Thermische Olie Systeem





SCC++ REGISTERED FIRM
DNV Certification B.V., THE NETHERLANDS

Project : MS Maxima
Betreft : Referentieproject THERMATRAS isolatiematrassen

Locatie : Thermische Olie Systeem





SCC++ REGISTERED FIRM
DNV Certification B.V., THE NETHERLANDS

Project : MS Maxima
Betreft : Referentieproject THERMATRAS isolatiematrassen

Locatie : Thermische Olie Systeem





Project : MS Maxima
Betreft : Referentieproject THERMATRAS isolatiematrassen

Locatie : Generatoren





Project : MS Maxima
Betreft : Referentieproject THERMATRAS isolatiematrassen
Locatie : Generatoren

